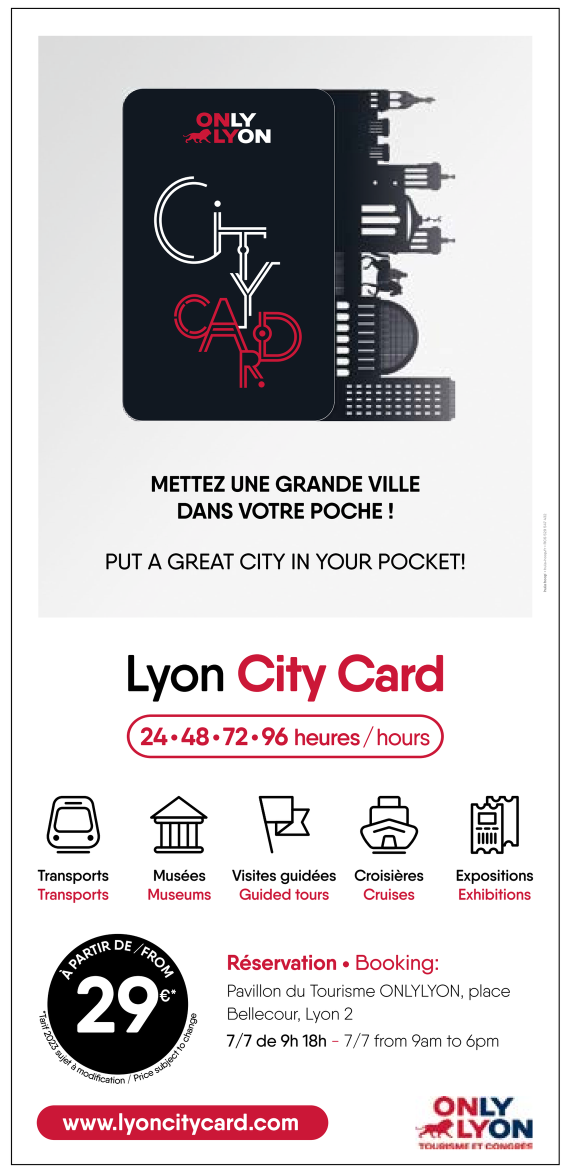

**Sélection de façades, escaliers à vis, galeries, cours et traboules conventionnées.**

***Sélection of façades, spiral staircases, galleries, courtyards and passageways (convention).***

**VIEUX-LYON**

Saint-Georges

1 Église Saint-Georges
2 7 rue Saint-Georges : façade et cour
3 10 et 12 rue Saint-Georges : cour ouverte
4 32 rue du Doyenné : cour
5 avenue du Doyenné : statue de Laurent Mourguet
6 impasse Turquet
7 place de la Trinité
8 5 rue Jean Carriès : Vierge contemporaine
9 10 rue Mourguet : cour ouverte et escalier
10 7 quai Fulchiron : Maison mauresque de Blanchon (architecte Bossan)
11 place Benoît Crêpu
12 rue Armand Caillat : point de vue
13 place Beauregard - montée des Epies : point de vue

Saint-Jean

14 Horloge astronomique
15 1 rue Saint-Jean : façade
16 4 rue Saint-Jean : cours ouvertes
17 7 rue Saint-Jean : façade et cour
18 12 rue Saint-Jean : cour ouverte
19 24 rue Saint-Jean : (Maison Laurencin) le matin
20 27 rue Saint-Jean / 6 rue des 3 Maries : traboule et cours
21 26 et 28 rue Saint-Jean : cour
22 29 rue Saint-Jean : (Maison Le Viste) façade
23 33 rue Saint-Jean : cour
24 37 rue Saint-Jean : (Maison du Chamarier) façade
25 42 rue Saint-Jean : cour
26 50 et 52 rue Saint-Jean : cours, Association Renaissance du Vieux Lyon
27 54 rue Saint-Jean / 27 rue du Boeuf : cours et traboules
28 58 rue Saint-Jean : cour
29 2 place du Gouvernement : cour
30 5 place du Gouvernement : façade
31 5 rue des 3 Maries : façade
32 9 rue des 3 Maries : cour ouverte
33 19 rue des 3 Maries : porte
34 rue du Boeuf : jardin public
35 21 rue du Boeuf : (Maison de l'Outarde d'Or) façade
36 rue de la Bombarde : façade et jardin de la Basoche
37 avenue Adolphe Max : plan du Vieux Lyon en mosaïque (au sol)
38 passerelle du Palais de Justice : point de vue
39 Montée des Chazeaux : point de vue
40 42 montée Saint-Barthélémy : traboule

Saint-Paul

41 26 quai Bondy : cour
42 2 place du Change : (Maison Thomassin) façade
43 3 place du Change : cour ouverte
44 4 rue Juiverie : (Maison Paterin ou Maison Henri IV) cour (visible depuis la Montée Saint Bathélemy)
45 7 rue Juiverie : sculptures couloir
46 8 rue Juiverie : (Maison Bullioud) cours et galerie sur trompes Philibert Delorme
47 10 rue Juiverie : cour ouverte
48 16 rue Juiverie : cour ouverte
49 23 rue Juiverie : (Maison Dugas et des Lions) façade
50 ruelle Punaise
51 14 rue Lainerie : façade
52 10 rue Lainerie : cour ouverte, escalier en vis sans noyau
53 17 montée Saint-Barthélémy : escalier
54 montée du Garillan : point de vue
55 montée des Carmes Déchaussées : point de vue
56 place Fousseret : mur peint
57 110 quai Pierre Scize : façade

**CROIX-ROUSSE**

1 rue de la Vieille : Clos Saint-Benoit, cloître XVIIè
2 39 quai Saint Vincent : escalier
3 46 quai Saint Vincent : immeuble art nouveau, façade, imposte et mosaïque à l'intérieur
4 60 quai Saint Vincent : Église Notre-Dame-Saint-Vincent (XVIIIè), ancienne église du couvent des Grands Augustins
5 8 rue de la Vieille : Façade contemporaine métal et verre
6 impasse Tavernier : immeubles à coursives
7 17 et 19 rue Bouteille : petites cours pittoresques
8 5 rue Tavernier : façade (XVIIè)
9 place Rambaud : halle de la Martinière (XIXè)
10 29 rue de la Martinière : salle Rameau, art nouveau (1907)
11 35 rue de la Martinière : la Martinière des jeunes filles, ferronnerie et décor de mosaïques (début XXè)
12 2 rue Fernand Rey : façade et cour (XVIIè), traboule et cour ouverte
13 2 rue Terme : escalier et loge de concierge
14 21 rue Terme : façade, porte, cour et puits
15 2 et 4 rue Ste-Catherine / 21 rue d' Algérie : maison Richard, façade cour monumentale (XIXè)
16 4 rue Ste-Marie des Terreaux : porte et imposte, escalier
17 7 rue Saint-Polycarpe : conditions des soies (XIXè), architecture et style florentin
18 9 et 14 rue Saint-Polycarpe : cour et escalier
19 16 rue Saint-Polycarpe : cour
20 6 rue des Capucins / 1 rue Sainte Marie des Terreaux : cour et traboule
21 10 rue des Capucins : cour jardin et maisonnette
22 22 rue des Capucins / 5 rue Coustou : traboule
23 6 rue René Leynaud / 3 rue des Capucins : traboule
24 19 rue René Leynaud / 30 rue Burdeau Passage Thiaffait : cour et escalier à double volée
25 25 rue René Leynaud : église St Polycarpe (XVIIè et XIXè)
26 41 rue René Leynaud : escalier intérieur
27 36 rue Burdeau : entrée monumentale et cour-terrasse avec fontaine
28 16 rue Imbert Colomès : porte et imposte, accès terrasse intérieure
29 17 et 19 rue Imbert Colomès : cour intérieure et escalier
30 8 rue Capponi / 59 montée de la Grande Côte : terrasse-jardin
31 55 rue des Tables Claudiennes / 20 rue Imbert Colomès : traboule
32 11 place du Croix Paquet : entrée, porte et cour
33 40 rue de Crimée : jardin des Senteurs et Maison pour la santé
34 5 rue des Pierres Plantées : passage avec vue sur escalier
35 11 rue des Pierres Plantées : impasse pittoresque desservant jardin et maisons
36 impasse du Bon Pasteur : passage pittoresque avec jardin et sentier
37 1 montée Neyret : église du Bon Pasteur
38 80 boulevard de la Croix-Rousse : portail du collège de la Tourette provenant de l'ancien château de la Tourette (fin XVIIè) à l'arrière péristyle et amphithéâtre
39 133 boulevard de la Croix-Rousse : mairie du IVè arrondissement (XIXè)
40 9 place Colbert / 14 montée Saint-Sébastien / 29 rue Imbert Colomès : cour des Voraces et traboule
41 14 rue Leynaud / 13 rue des Capucins : traboule
42 5 et 6 place Rouville : maison Brunet ou maison aux 365 fenêtres
43 4 impasse de Flesselles / angle rue Ornano : bains-douches municipaux
44 7 impasse de Flesselles : salle Paul Garcin
45 17 rue Rivet : maison natale de l'architecte Tony Garnier
46 58 rue Dupont : Institution des Chartreux, accès à l'esplanade surplombant la ville et à la chapelle, réplique XIXè de la chapelle de Vincennes
47 5 place Croix Paquet : cour du moirage, entrée, cours et passage
48 5 rue des Feuillants / 4 rue de Thou : traboule, escalier monumental (XVIIè) provenant de l'ancien couvent des Feuillants et porte monumentale au 4 rue de Thou
49 19 place Tolozan / 8 petite rue des Feuillants : maison Tolozan (XVIIè), façade, escalier et traboule
50 5 rue Royale / 3 quai Lassagne : cours, traboules
51 21 rue Royale / 11 quai Lassagne : traboule
52 25 et 27 rue Royale / 13 quai Lassagne / 1 rue Violi : traboule
53 21 rue Alsace-Lorraine / 22 rue Royale : porte et imposte
54 3, 4, 5, 6, et 7 place Chazette : immeuble XVIIIè
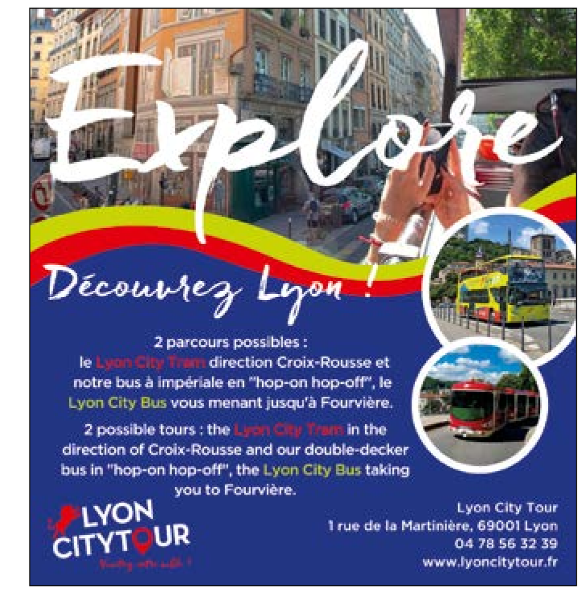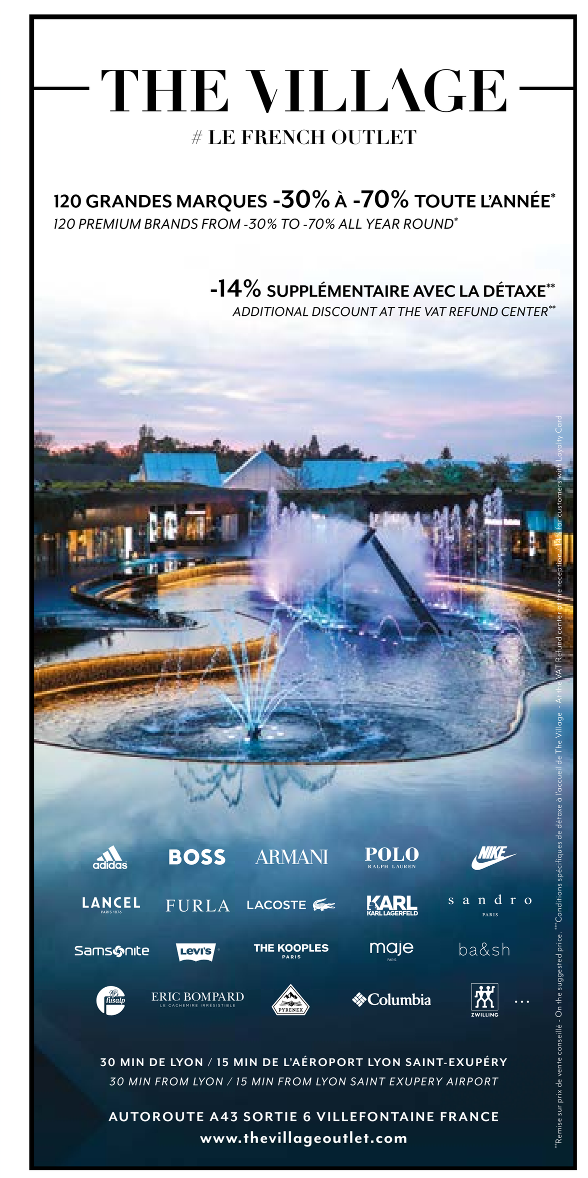
| | |
|---|---|
| Traboule *Traboule* | Informations touristiques *Tourist Information* |
| Rue piétonne *Pedestrian zone* | Opéra — Site touristique ou de loisirs *Tourist site or leisure activities* |
| Point de vue *Viewpoint* | Musée / *Museum* |
| Parking voiture *Car Park* | UNESCO Site Patrimoine Mondial de l'Humanité *UNESCO World Heritage Site* |
| Lyon Parc Auto | Départ des visites guidées *Departure guided tours* |
| Parking car *Coach Park* | Lyon City Bus |
| TCL Parc Relais *TCL Park and Ride* | Lyon City Tram |
| Métro *Underground* | Bateau Lyonnais, croisières promenades *The Bateaux Lyonnais, sightseeing cruises* |
| Hôpital *Hospital* | Le Vaporetto Confluence *The Vaporetto Confluence* |
| Toilettes *Toilets* | ViaRhôna |